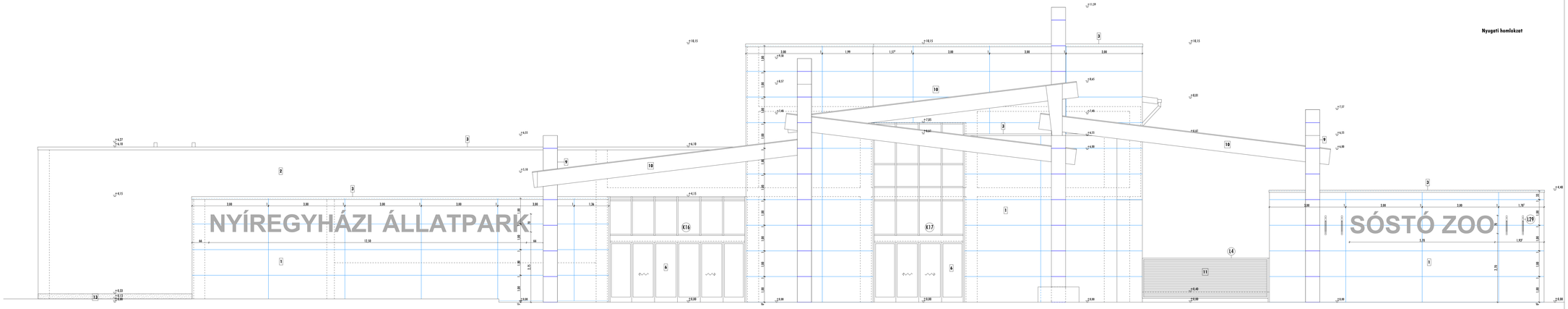

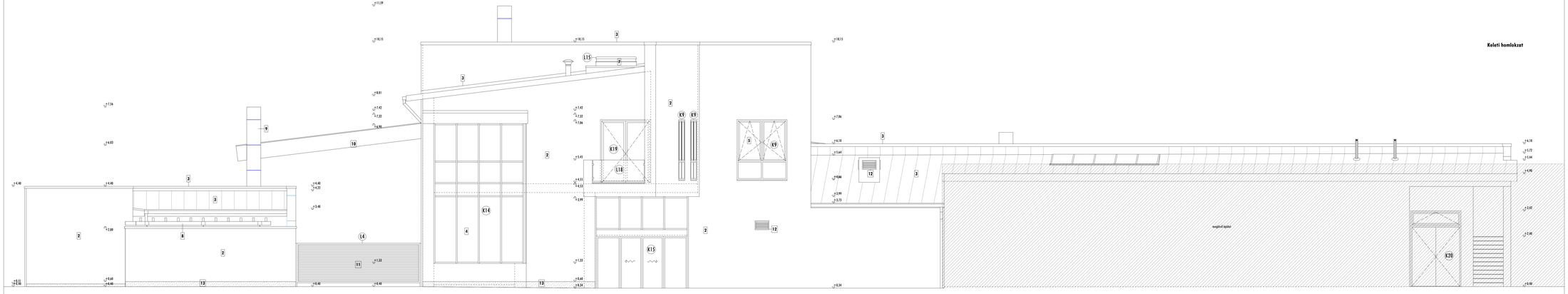

Megegyezés:
- ±0.00 = 104,20 mBF az épület lábnyomú főbejárat előtti járda szintje.
- A homlokzati szerkezetek mintái, anyagminősége, geometriája a vonatkozó tervek szerint készül.
- Az épületgépészeti rendszerek, berendezések, nyomvonalak, áttörések az épületgépészeti tervek szerint készül.
- Az épületvillamosság rendszerek, berendezések, nyomvonalak, áttörések az épületvillamossági tervek szerint készül.
- A mór elkészült szerkezetek mintát a kapcsolódó szerkezetek építése során a helyszínen ellenőrizni kell.
- Az épület különböző szerkezeti elemeinek részegységtervei, kapcsolatainak kialakítására az építészeti tervek, keresztmetszetek, mőszaki leírások, kiltörpetervi körlevek együttesen adnak iránymutatást.
- Az építés során az egyes szakágak tervei együtt kell kezelni.
- A tervdokumentáció elemei együtt értelmezendők.
- Az egyes anyagokat, szerkezeteket a rendszer szerinti kiegészítő elemekkel a szükséges technológiai rendben alkalmazva kell beépíteni.
- Bármennyi eltérés esetén a tervezők véleményét kell kérni.

Homlokzati anyagkezelések:

1. Vagyfermentumú szerelt, gerciős homlokzat burkolat:
   Cetis D Evo; KERLITE, Fusart, Noce 300/100/3,5 cm méretű, Microban bevonattal;
   Porcelános 40 Kilóos téglás vagy rezgésmes tehertartó szerkezetihez illeszkedő szerkezet rögzítőt
   ALUFIX3 film vízszigetelésre szerelt thermálfémmel, kapcsos lapmegfogóval, vízszintes illesztéssel.
2. Vakolat: Sikomix Kft. Sikomix Ecoline Ecoline 2 mm szemcsemérettel, téglás vagy betonfelületre kerülő
   Lap-Ig. Varázsos kőtörpe(Fehér alapszínű kőtörpe, vagy más GTH színű szín szerint alapozó)
   Termoszolvator per 15 Kőszálas vékonyvakolat, fehér és pirdifilcszínű, EW72,habos szálban.
3. Fémlemez burkolat, csepegtető, szélle. lemez: mélyszegőszerűen alumínium lemez, kettős dilatációs hézlemez fedés:
   vízlépcsőzésbe szálban, kültéri vízzáró fakeretes, ablakelőtetővel díszítve, kétszi vízzáróan mindét, egyoldalon gyalult díszítés elgyártva rögzítve.
4. Homlokzati üvegfal fa elemekkel, spirálszál és rejtett hokli alsók szárnyszárkák: ALUFIX3 MC W411; Vagyfenyőfa; IMPERIAL BOB szélle spirál,
   homlokzati lépcsőtapicíró gélfém beépített perspanel panel elemekkel a kétszer magas üvegfelületek.
   Pur szivi kőlabirint, Ral 1019 Grey beige színben, Sunguard Extra selective 300 AR/70, 3 rétegű hőszigetelő, napvédő üvegszivattal.
5. Homlokzati hokli-nyílás és fa alsókat, spirál: VEKA 70 profil, fa, nyílás hokli alsók
   Ral 1019 Grey beige színben, Sunguard Extra selective 300 AR/70, 3 rétegű hőszigetelő, napvédő üvegszivattal.
6. Homlokzati harmonika bejárati üvegfal spirál: JANSEN Inoxcal harmonika nyílású üvegfal, felső, függesztett görgős mozgószivattal,
   alsó akadálymentes gumi kiszámlával. Felső vezető cső rejtésben mérőszerrel mell gerendákba rögzítve.
   Fülöttu ALUFIX3 MC W411; Vagyfenyőfa üvegszárkos.
7. Fűzérkövezett kapuk: ACO kőrácsnagy, hőszigetelő, üvegszálerősítő pakolcsv nyílászárny (1040kapuk), hőszigetelő hőkezel (SFA) V-egyenesfelső,
   mechanikus szigetelés rögzítő gallér, NORD - nyílásjelző, rendszer szerinti elektromos nyílászárkezelő, Hőjelző rendszerbe bekötve.
8. Parkoló díszek fűlett pergola, mérőszíjfeszítő rendszer: Zsalokli burkolhoz mell tartszerű elemekkel és beton alapcsőhez
   mell tartszerű elemekkel rögzítő fa szőlőpergola tömszálbeli fa pelli pergola mérőszíjfeszítő.
   Fa anyag kőhöz; DV díszkőzetrel kezelve, hőlgy színben.
9. Üzemben előre gyártott, szerelt, díszszálfelszerel, színezett, hőszigetelésre szőlőp burkolat: Gunsafe, "Lábszálbeton minőségű,
   előlegyártott szálerősítésű GRPC beton kőszigbarkolat, díszszíz kőfelszt kialakítással, szín G14 Grey.
   Mérőkőszál minimum: 4mB Exclusive Beton®50-100/56/3,5 cm felhő: szerkezetjellel összeépítve, HEA 200 acél tartószerkezetre,
   ALUFIX3 film vízszigetelésre szerelt; hőtol kőlábtés mell kapcsolva díszszíbt, szőlőp burkolat.
10. Előtető szerkezet: Rönggyszerszerű fa tőtartókkal és szabadonmellő allás tartószerkezet, acél szőlőpadlás acél szerelőnyelvekkel rögzítve.
    Fa anyag kőhöz; DV díszkőzetrel kezelve, hőlgy színben. Fedett vízszínes mindét, egyoldalon gyalult díszítés elgyártva szerelt
    Ecoline ablaszigetelőszerszám alumínium lemez, kettős dilatációs hézlemez fedés, vízlépcsőzésbe szálban.
11. Szőlőpergola szerelt szerkezet: Szőlőpergola kapu, tartószelvény tartó-szár szerkezetre szerelt XILOMONO burkolattal,
    szerszámszerű rendszer szerint rögzítő szerkezetben (KEU KÖ) kivi vízszínes irányú fa betétkialakítással (Hossza 25,32 mm).
    Acél tartószerkezet Ral 1019 Grey beige színben.
12. Épületgépészeti homlokzati rácsok: Homlokzati gerciős burkolat szőlőban tömszálbeli bejárati épületgépészeti tím anyagú,
    rácsok, csatok, szellőző elemek, Ral 1019 Grey beige színben.
13. Tokházi homlokzati falburkolat: Porcelános 40 Kilóos téglás vagy rezgésmes téglaszerűen kerül
    Magnet Electrostar Tonochrom Plus lábszerkezetkel Eipos szerint B5250 tűrfelület színben, 0,7 mm szemnagysággal.

Gav-Art Stúdió Kft.
4400 Nyíregyháza Szabadság tér 12/a. I/10
Telefon (42)402-000, Mobiltelefon: 06 30/570 87 44
E-mail: gavart@gavart.hu; www.gavart.hu

A TOP-6.1.4-15 Társadalmi és környezeti szempontból fenntartható turizmusfejlesztés című pályázat keretében, a Nyíregyházi Állatpark látogatóközpontjának fejlesztése

Építési:
Nyíregyháza Megyei Jogú Város Önkormányzata
4400 Nyíregyháza, Kossuth tér 1. sz.

Építési kivitelezési tervdokumentáció

170/2016 KT

Felelős építésztervező:
Nagy Aurél
É-1 14-0001

Homlokzatok I.
M = 1:50

2017. január hó

E-8

Ez a terv/ap a tervező szellemi termékének tulajdona, szerző jog védi (szerzői jogról szóló 1999 évi LXXVI tv.). Kizárólagos jog fennállása. A terv/ap bármilyen formában történő másolása, sokszorosítása, közreadása,közzététele csak a tervező előzetes hozzájárulásával lehetséges!